Diakonische Altenhilfe
Wuppertal
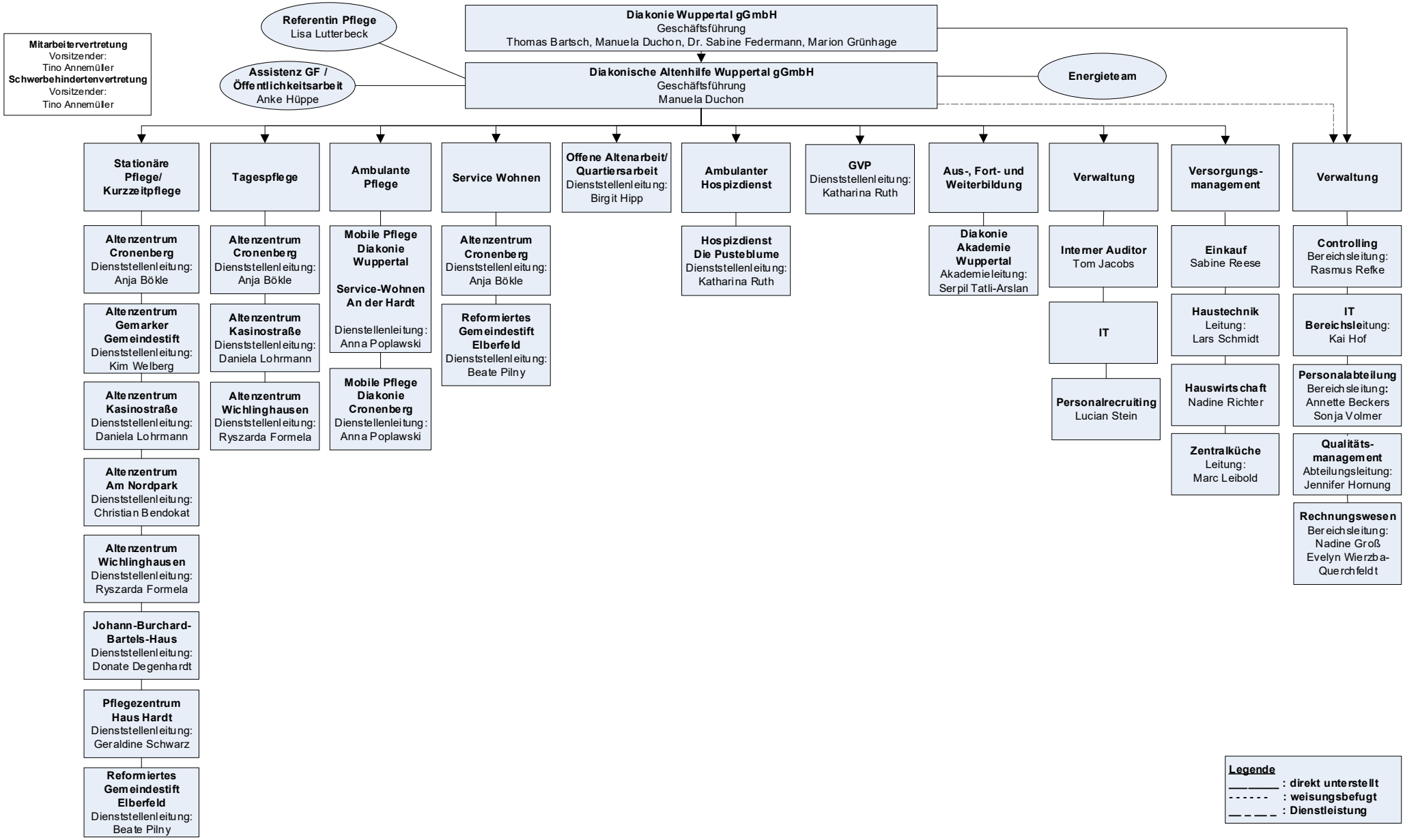
Organigramm der Diakonischen Altenhilfe Wuppertal gemeinnützige GmbH