Diakonische Altenhilfe Wuppertal
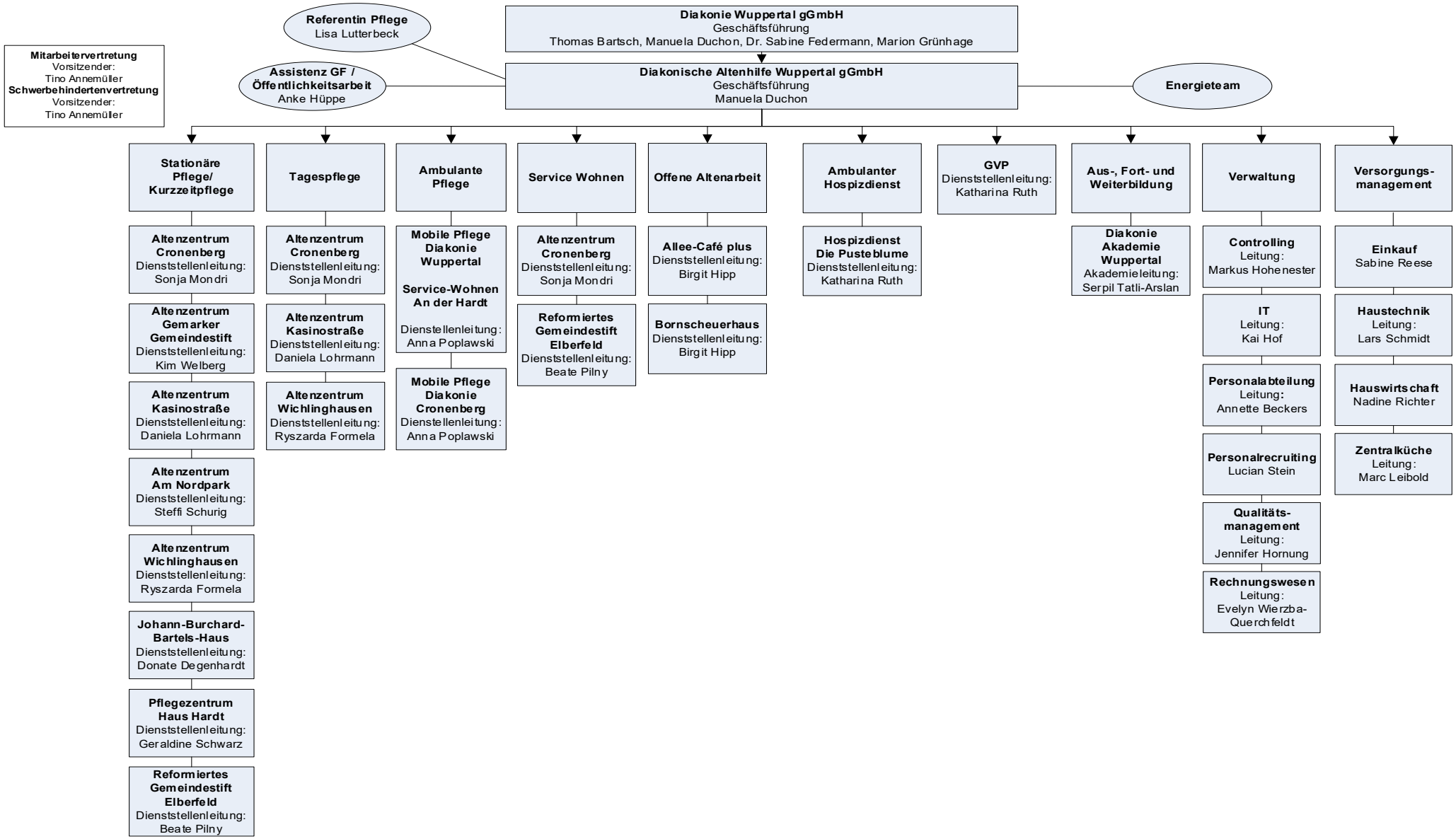
Organigramm der Diakonischen Altenhilfe Wuppertal gemeinnützige GmbH